ГЕНЕРАЛЬНЫЙ ПЛАН КУЛИКОВСКОГО СЕЛЬСОВЕТА ЧУЛЫМСКОГО РАЙОНА НОВОСИБИРСКОЙ ОБЛАСТИ

КАРТА ГРАНИЦ НАСЕЛЕННЫХ ПУНКТОВ (В ТОМ ЧИСЛЕ ГРАНИЦ ОБРАЗУЕМЫХ НАСЕЛЕННЫХ ПУНКТОВ)
МАСШТАБ 1:25 000

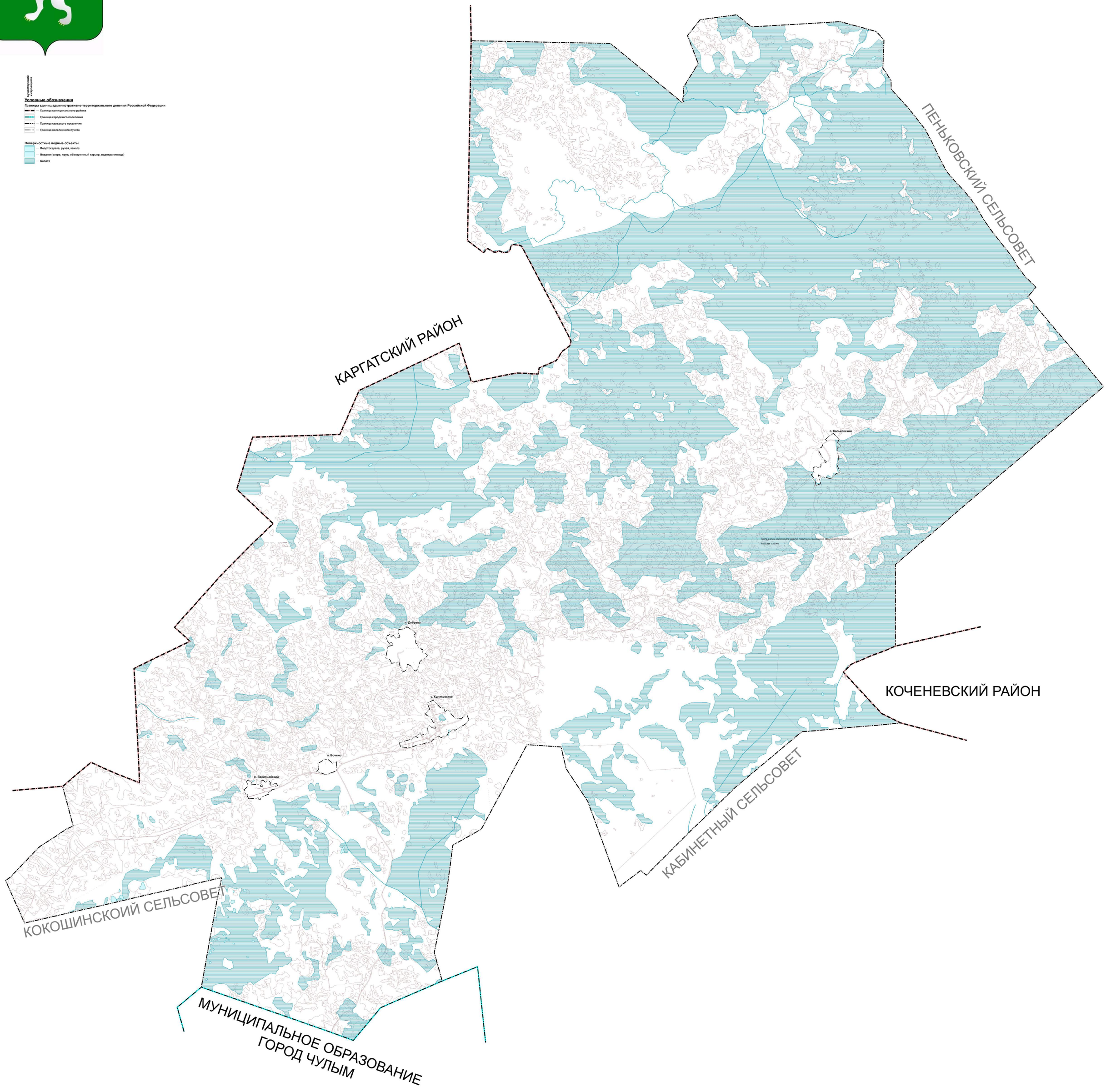

				Куликовский сельсовет Чулымского муниципального района Новосибирской области			
	ФИО	Подпись	Дата				
Проверил	Ковалева Н.Н.		2024 г.	Внесение в территориальное планирование	Стадия	Лист	Листов
Выполнил	Ковальчук А.А.		2024 г.		ГП		
				Карта границ населенных пунктов (в том числе границ образуемых населенных пунктов)	Масштаб 1 : 25 000		